

ALZADO PRINCIPAL

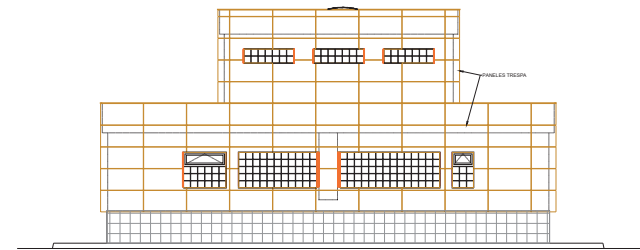

ALZADO POSTERIOR

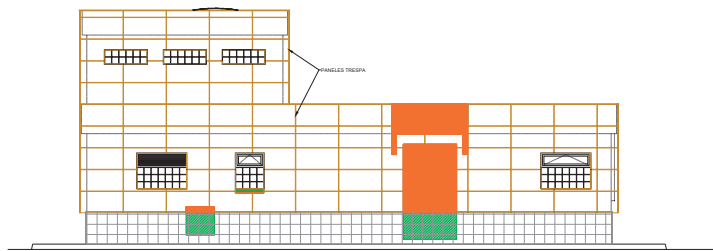

ALZADO LATERAL DERECHO



ALZADO LATERAL IZQUIERDO

LEYENDA

-  OBRA DE FÁBRICA DE LADRILLO
-  ENFOSCADO
-  REVESTIMIENTO CERÁMICO

		<b>CIUDAD AUTÓNOMA DE MELILLA</b>	
CONSEJERÍA DE MEDIO AMBIENTE		GABINETE DE PROYECTOS	
<b>PROYECTO:</b> ESTACIÓN DE BOMBEO DE AGUAS REUTILIZADAS PROCEIDENTES DEL TRATAMIENTO TERCIARIO, JUNTO A LA EBAR DEL RÍO DE ORO			
<b>FECHA:</b> NOVIEMBRE 2015	<b>ESTADO:</b> EDIFICACIÓN		
<b>ESCALA:</b> 1/75	<b>Nº PROYECTO:</b> RRRH-28/2015	ESTADO PROYECTADO-ALZADOS ACTUACIONES	
<b>ASISTENTE TÉCNICO:</b> 	<b>AUTOR DEL PROYECTO:</b> RAFAEL LOS UNIPRES AÑON	<b>PLANO Nº:</b> 13	<b>FOJA Nº:</b> 1 DE 1
<b>IDIG</b>		INGENIERO DE CANALES, CANALES Y PUERTOS. C.O. 12.867	